

DEMANDE DE CRÉDIT D'OUVRAGE

Séance du Conseil général du 22 avril 2026

Objet :

Secteur La Léchère – Déplacement collecteur mixte
Demande de crédit d'ouvrage de CHF 72'000.00



Descriptif de la demande :

Un collecteur d'eaux mixtes communal traverse l'art. RF 25. Il se trouve dans la zone constructible de cette parcelle. La Commune a été approchée dans le cadre d'un projet de construction sur cet article.

Selon le plan ci-dessous, nous souhaitons créer un nouveau collecteur EM, en traitillés violet, le long de la parcelle en question et hors de la zone à bâtir. Celui-ci remplace le collecteur violet encadré en jaune. Nous créons 2 chambres pour effectuer le raccordement de l'évacuation EM d'une partie du Village d'En Haut au collecteur principal EU au pied du quartier de la Léchère. Cela libère entièrement la zone à bâtir et permet la réalisation du projet.

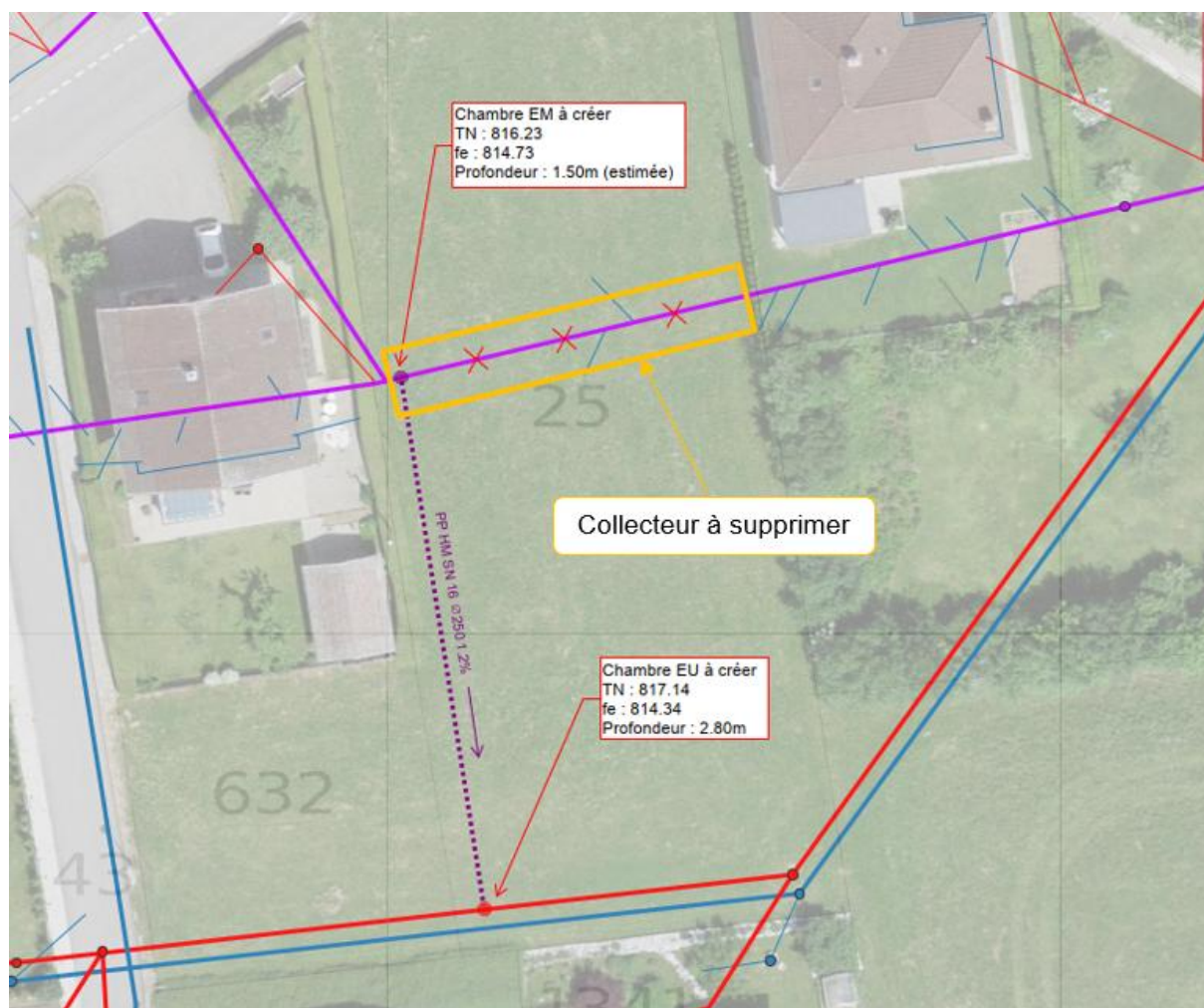

La demande de crédit se base sur des offres concernant la suivie du projet (CSD) et la réalisation du génie civil (ARSA). Nous comptons environ 15'000.- de divers et imprévus car nous avons des incertitudes concernant le niveau et l'état du collecteur à reprendre, plus la présence éventuelle de sources privées.

La direction des travaux a été confiée à l'entreprise CSD Ingénieurs SA à Bulle. Cette entreprise gère le PGEE communal, qui est notre outil de planification des infrastructures d'évacuation des eaux.

Planning : Réalisation en 2026 en fonction de l'obtention du permis de construire du projet privé

Le Conseil communal sollicite l'autorisation du Conseil général pour un crédit d'ouvrage de CHF 72'000.00

7201.5032.21 Secteur La Léchère – Déplacement collecteur mixte

Financement :

Par emprunt ou par liquidités : CHF 72'000.00

Frais financiers :

Intérêts estimatifs si emprunt 1.00 % : CHF 720.00

Amortissement 1.25 % : CHF 900.00

Charges annuelles : CHF 1'620.00